Коррекция пробега BMW X1 производится в приборном щитке и в модуле CAS.

km/h
1/min x 1000
l/100km
Diesel
1/2
15:32
+16.5 °C
km 1800
P
01/2016
jemchugov.ru

200
220
240
260
15:32
+16.5 °C
P
146918 km 218.1
1
0
jemchugov.ru

km/h
1/min x 1000
l/100 km
Diesel
1/2
jemchugov.ru

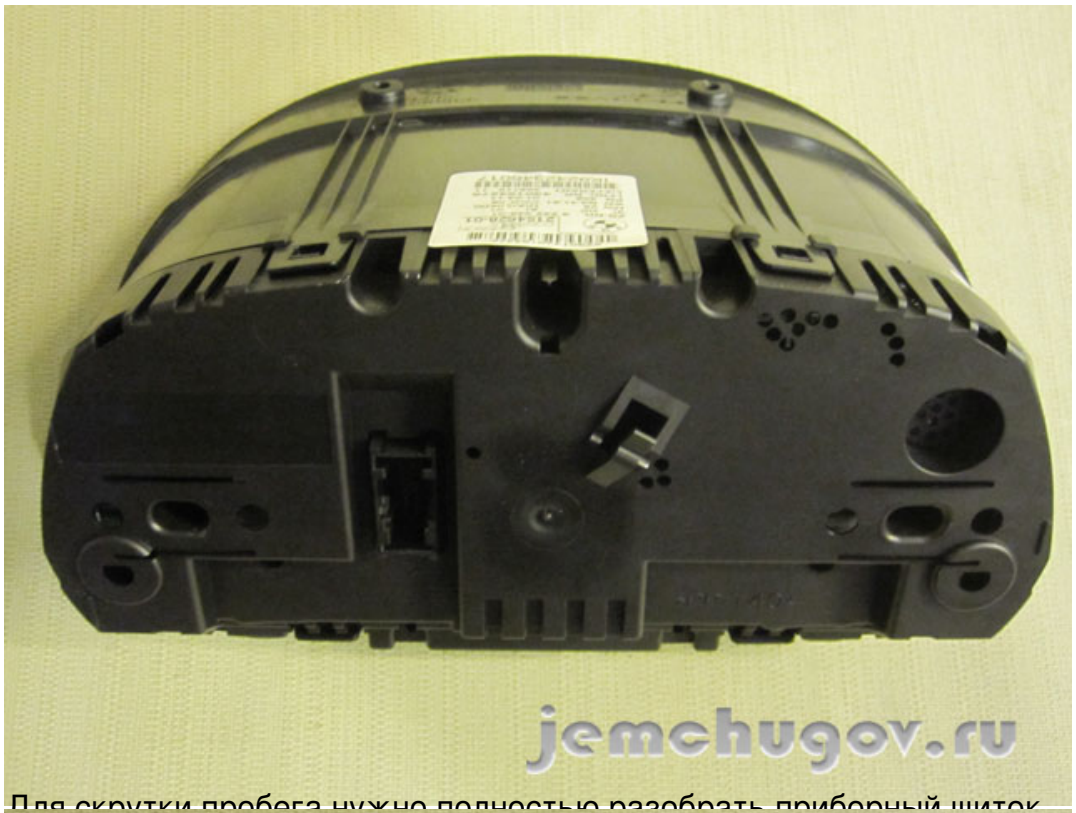

Для скрутки пробега нужно полностью разобрать приборный щиток

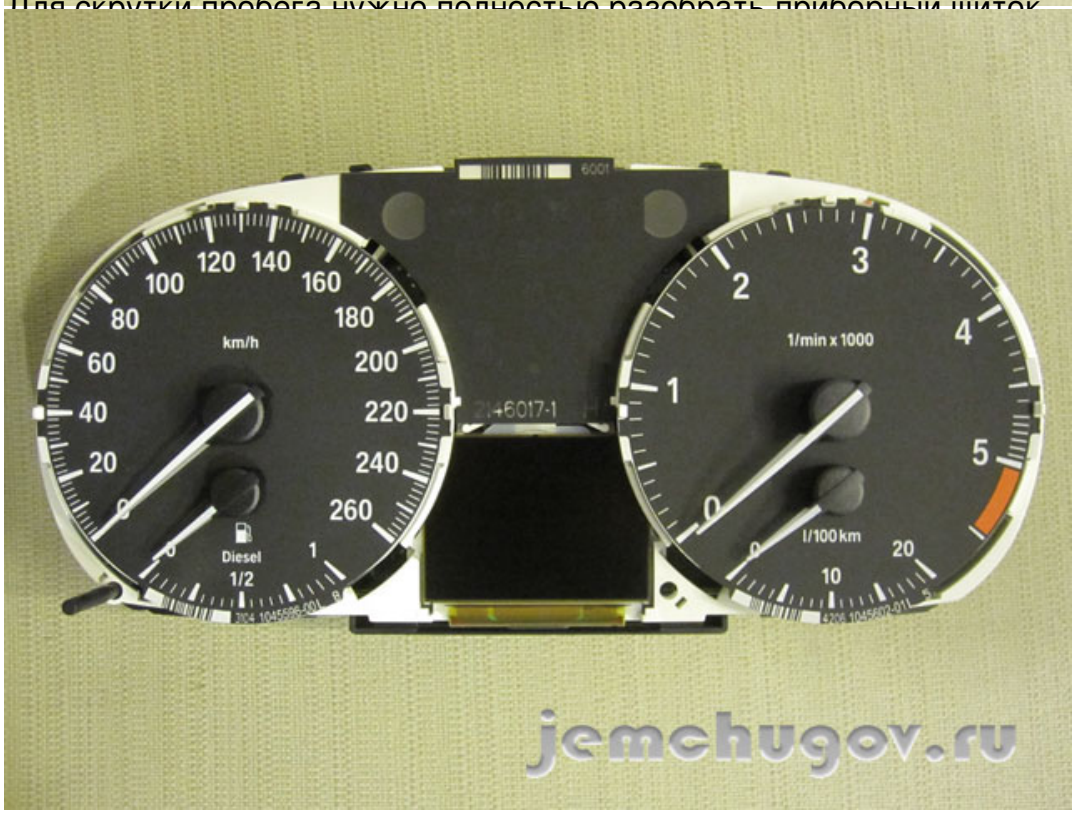

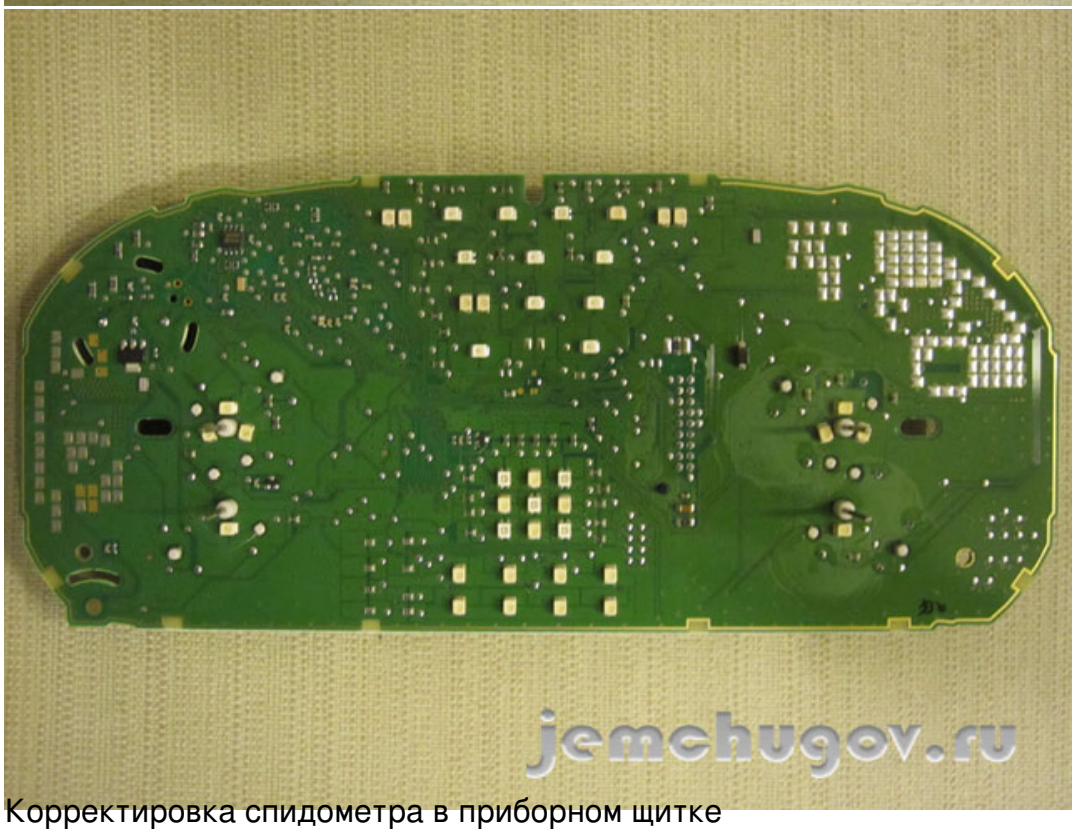

Корректировка спидометра в приборном щитке

Модуль CAS BMW X1

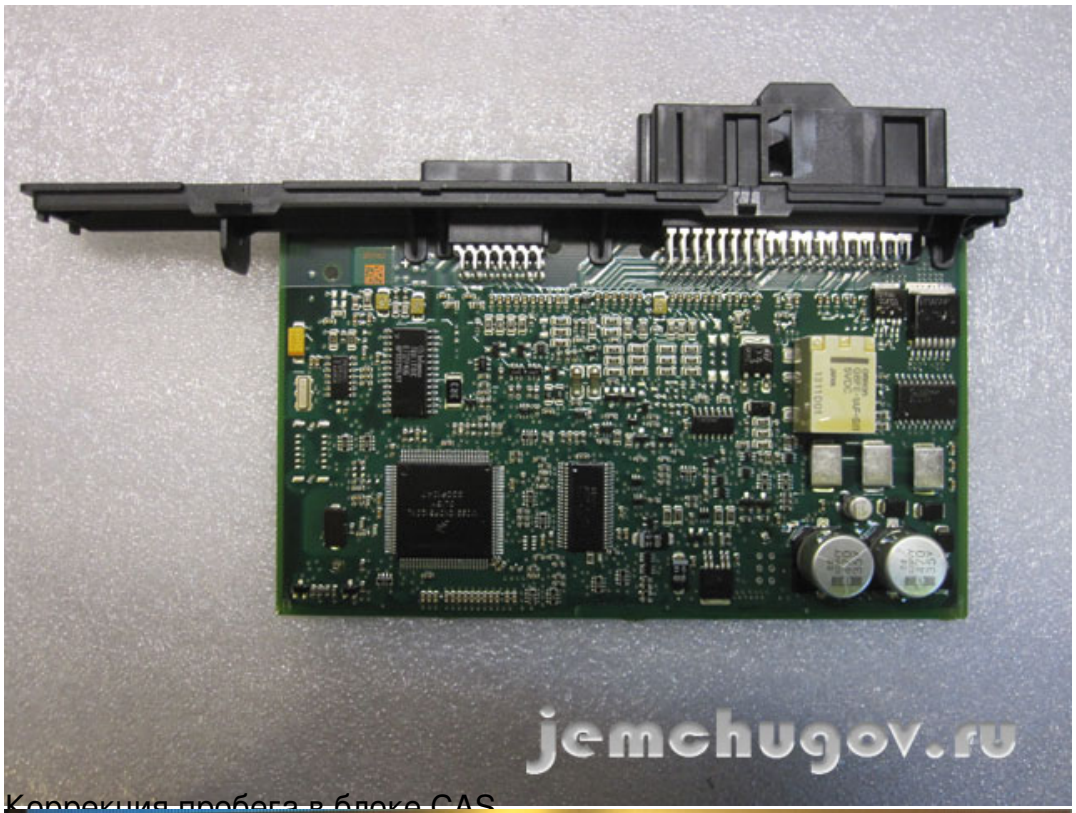
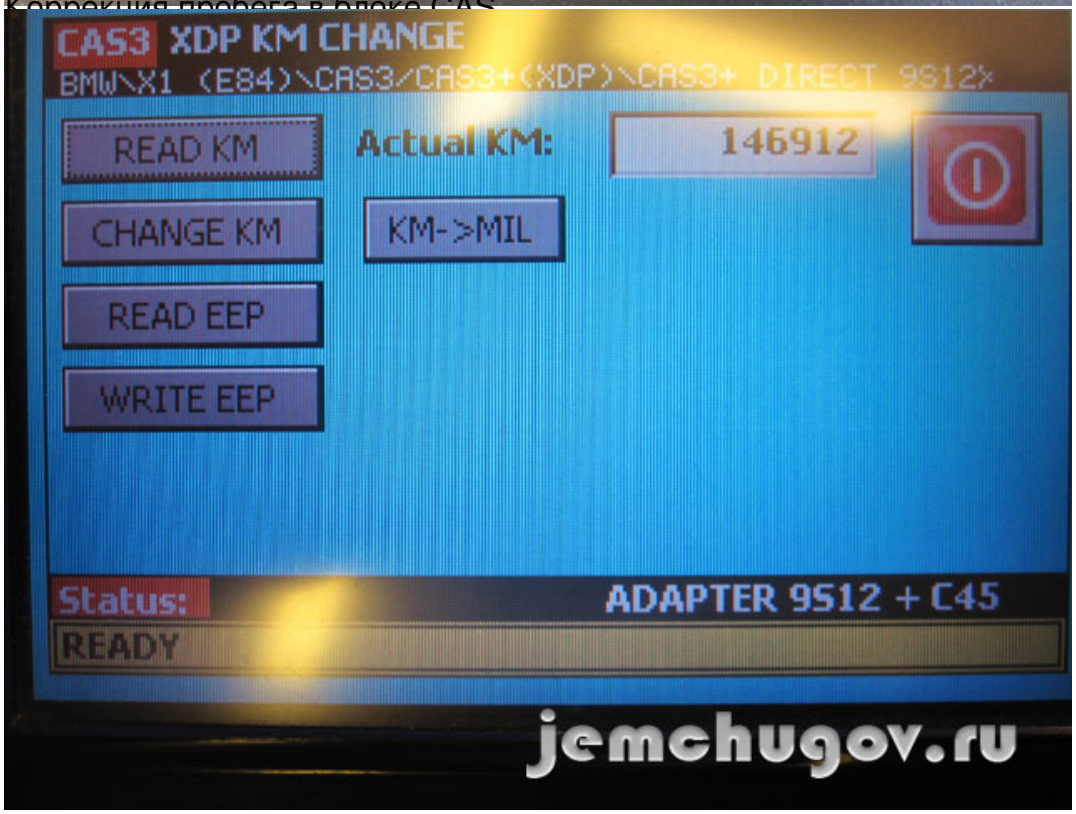
Коррекция пробега в блоке CAS